MIEJSCOWY PLAN ZAGOSPODAROWANIA PRZESTRZENNEGO
PN. WIEŚ LIPINKI W GMINIE WOŁOMIN

RYSUNEK PLANU — **SKALA 1:1000**

0 10 50 100

Załącznik nr 1
do Uchwały nr .....
Rady Miejskiej w Wołominie
z dnia .....

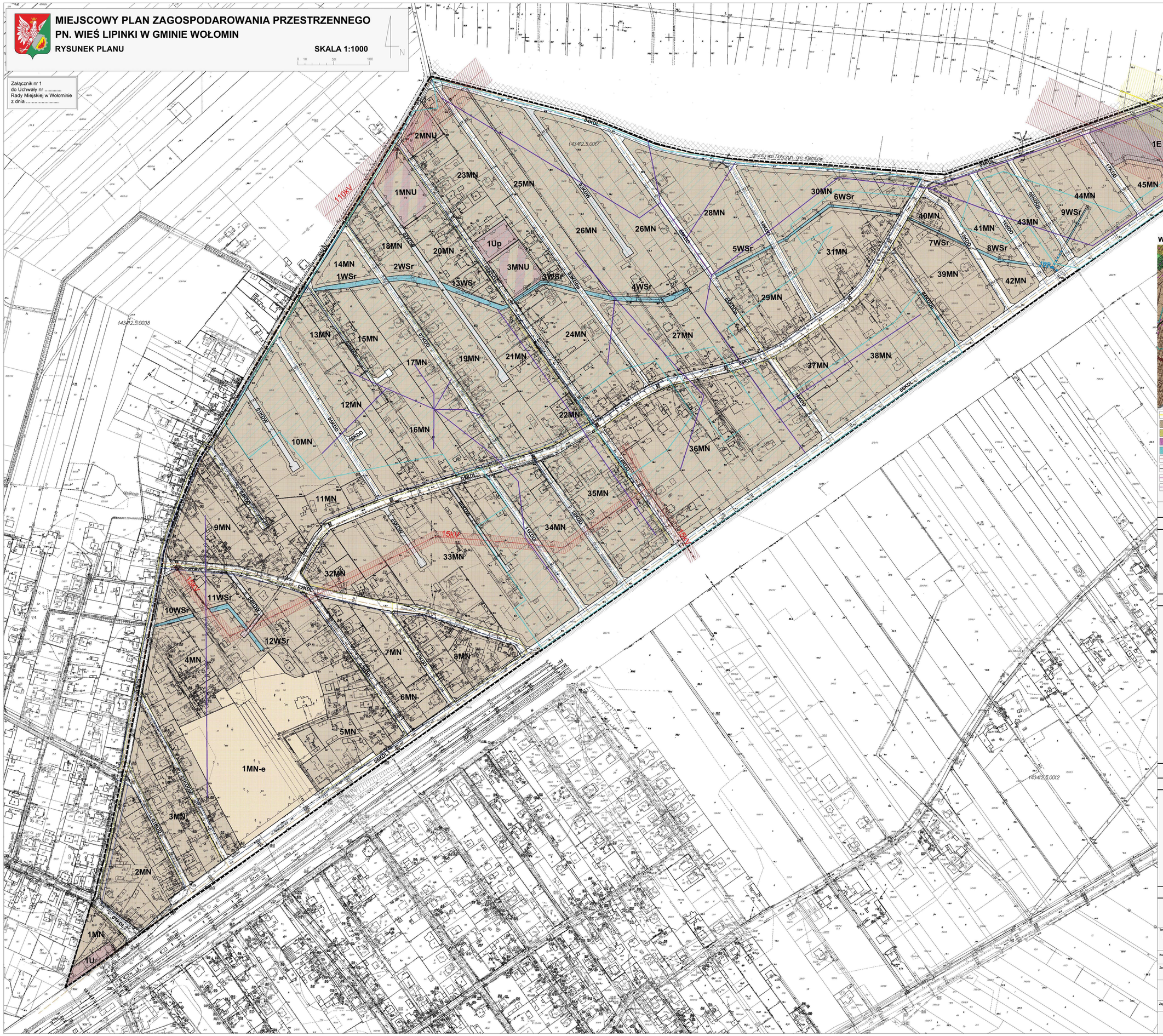

WYRYS ZE SUiKZP GMINY WOŁOMIN

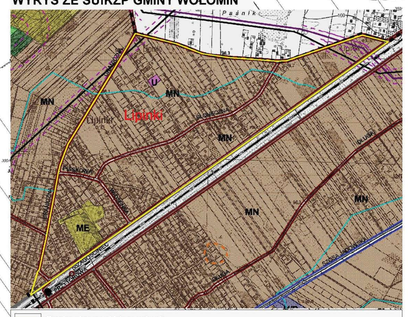

- Granica obszaru objętego uchwałą
- MN - obszary mieszkaniowe jednorodzinne z dopuszczeniem usług
- ME - obszary mieszkaniowe ekstensywne
- U - usługi celu publicznego
- WS - tereny wód powierzchniowych /rzeki, cieki i rowy/
- Ważniejsze drogi lokalne
- Linie elektroenergetyczne wysokiego napięcia
- Gazociąg wysokiego ciśnienia
- Strefy oddziaływania obiektów infrastruktury

OBOWIĄZUJĄCE USTALENIA PLANU

OZNACZENIA LINIOWE

- Granica administracyjna gminy
- Granica administracyjna miasta
- Granica obszaru objętego planem
- Linie rozgraniczające tereny o różnym przeznaczeniu lub różnych zasadach zagospodarowania
- Nieprzekraczalne linie zabudowy

PRZEZNACZENIE TERENÓW

MN	Tereny zabudowy mieszkaniowej jednorodzinnej
MNU	Tereny zabudowy mieszkaniowej jednorodzinnej i zabudowy usługowej
MN-e	Tereny zabudowy mieszkaniowej ekstensywnej
U	Tereny zabudowy usługowej
Up	Tereny zabudowy usług publicznych
E	Tereny infrastruktury technicznej - obiekty i urządzenia systemu elektroenergetycznego i gazowego
WSr	Tereny rowów melioracyjnych
KDL	Tereny dróg lokalnych
KDD	Tereny dróg dojazdowych
KDDp	Tereny dróg dojazdowych o funkcji ciągów pieszo- jezdnych
KDW	Tereny dróg wewnętrznych
21.2	Odległość nieprzekraczalnych linii zabudowy od linii rozgraniczających mierzona w metrach
21.2	Szerokość dróg w liniach rozgraniczających mierzona w metrach

ELEMENTY INFORMACYJNE PLANU

INFRASTRUKTURA TECHNICZNA

- Istniejący wodociąg
- Projektowany wodociąg
- Projektowana kanalizacja
- Istniejący gazociąg wysokiego ciśnienia wraz ze strefą
- Istniejące gazociągi niskiego i średniego ciśnienia
- Istniejące linie elektroenergetyczne wraz ze strefą
- Rowy melioracyjne
- Sieć drenarska - zbieracze

POZOSTAŁE OZNACZENIA

- Drogi poza granicą obszaru objętego planem
- Tereny zmeliorowane

Temat: MIEJSCOWY PLAN ZAGOSPODAROWANIA PRZESTRZENNEGO PN. WIEŚ LIPINKI W GMINIE WOŁOMIN		WYKONAWCA BUDPLAN SP. Z O.O. 04-390 Warszawa Ul. KICKIEGO 26B/10 tel. (022) 870-42-62
Nazwa rysunku: RYSUNEK PLANU		
Zamawiający: URZĄD GMINY WOŁOMIN		Prezes Zarządu: **mgr inż. Andrzej Jurkowski**
Główny projektant:	mgr inż. Anna Banaś członek OIU w Warszawie - WA 355	Skala
	mgr inż. arch. Anna Olbromska - Mutusiak członek OIU w Warszawie - WA 395	1:1000
Zagospodarowanie przestrzenne:	mgr Edyta Kostzka mgr Ewelina Skorzyńska	Data
Współpraca:	mgr inż. Małgorzata Kopka - środowisko przyrodnicze mgr inż. Magdalena Śmoczyńska - środowisko przyrodnicze inż. Rafał Dziuba - infrastruktura techniczna mgr inż. Małgorzata Poździejek mgr inż. Agata Zając	2012